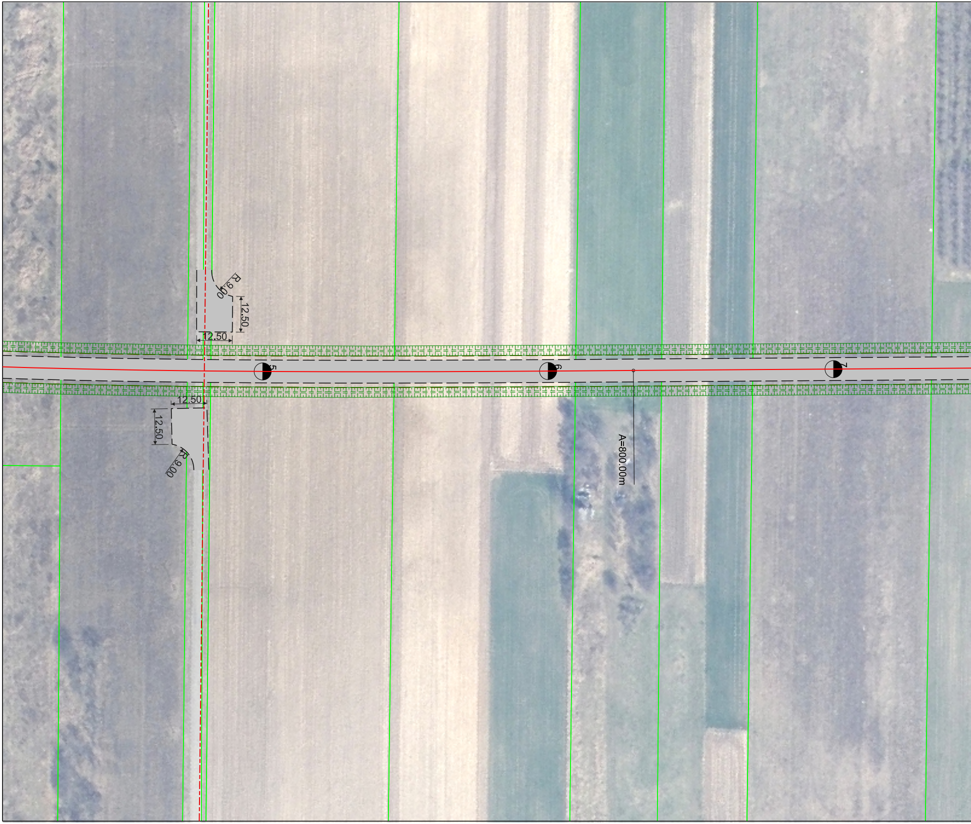
R 9.00
12.50
12.50
12.50
12.50
R 9.00
5
6
7
A=800.00m

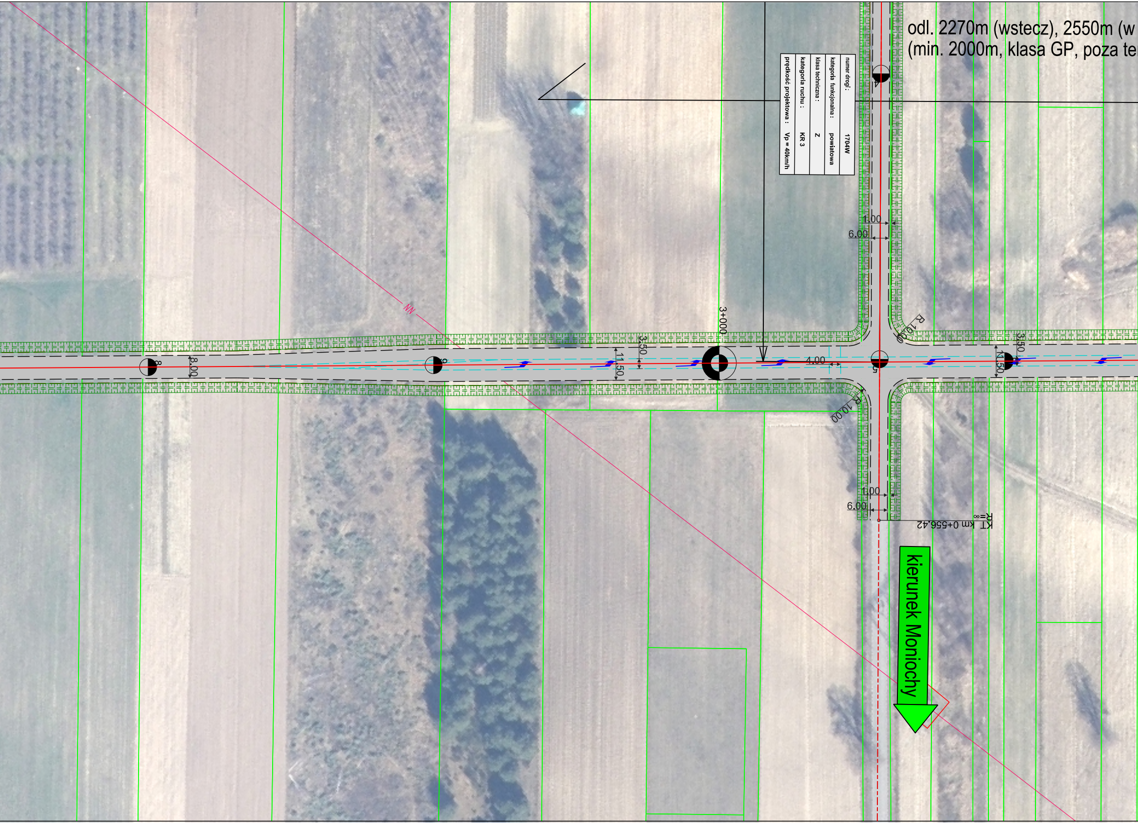

odl. 2270m (wstecz), 2550m (w
(min. 2000m, klasa GP, poza te

numer drogi :	1704W
kategoria funkcjonalna :	powiatowa
klasa techniczna :	Z
kategoria ruchu :	KR 3
prędkość projektowa :	Vp = 40km/h

kierunek Moniochy
3+000
NN
8.00
11.50
3.50
4.00
1.00
6.00
R 10.00
R 10.00
1.00
6.00
KT km 0+556.42
R=∞
3.50
11.50
8
6
5

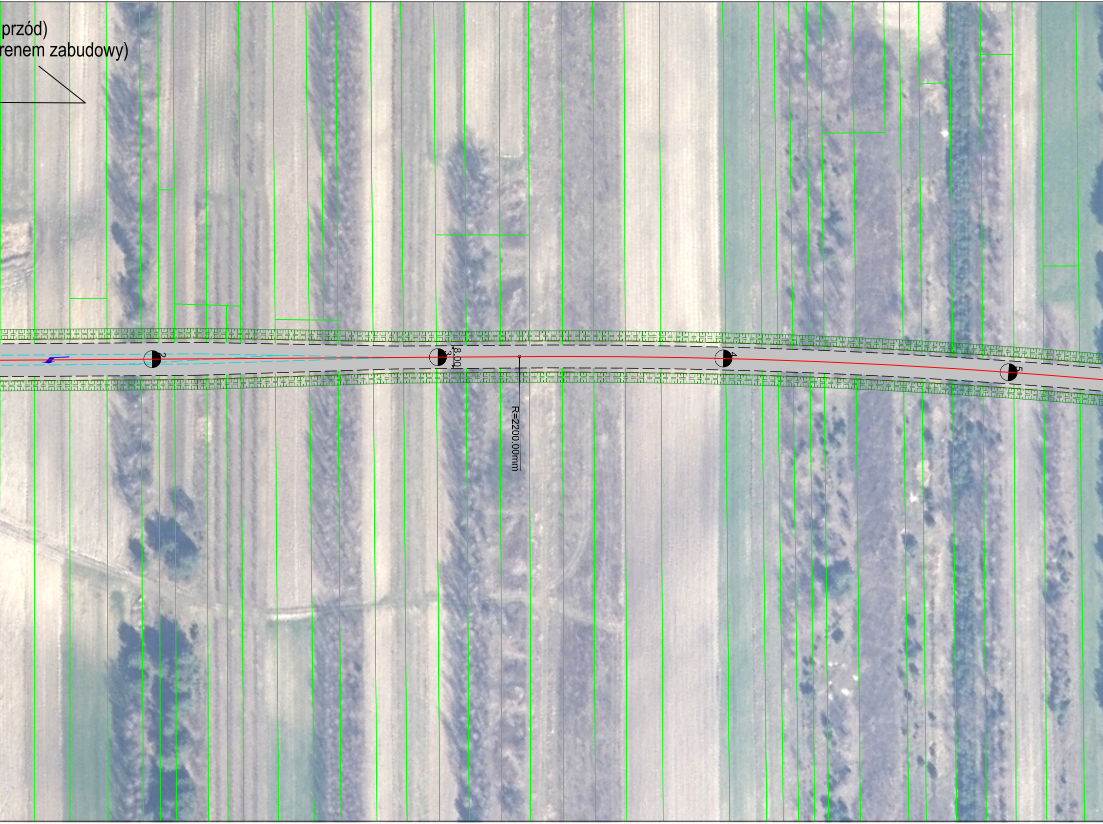
przód)
renem zabudowy)
2
3
8.00
R=2200.00mm
4
5

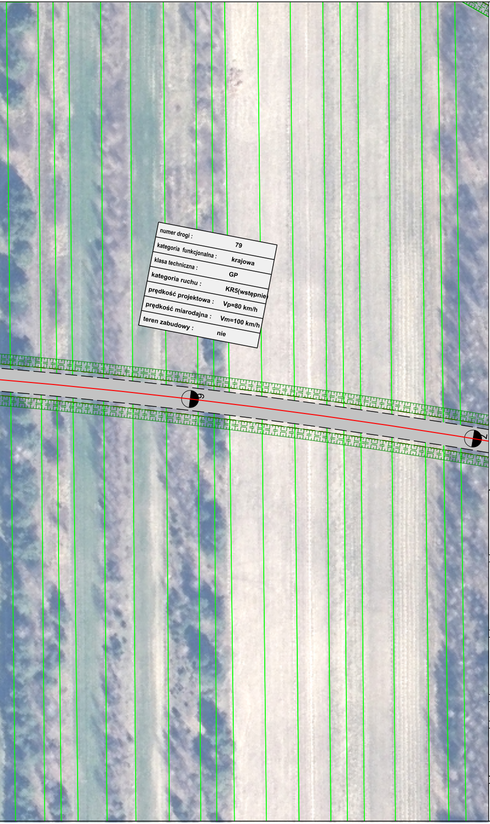

numer drogi :	79
kategoria funkcjonalna :	krajowa
klasa techniczna :	GP
kategoria ruchu :	KR5(wstępnie)
prędkość projektowa :	Vp=80 km/h
prędkość miarodajna :	Vm=100 km/h
teren zabudowy :	nie

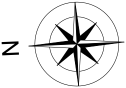

INWESTOR/ZAMAWIAJĄCY:

GDDKiA

Generalny Dyrektor Dróg Krajowych i Autostrad
reprezentowany przez
Generalną Dyrekcję Dróg Krajowych i Autostrad
Oddział w Warszawie
ul. Mińska 25, 03-808 Warszawa

JEDNOSTKA PROJEKTOWA:

Lider konsorcjum:	Partner konsorcjum:	Partner konsorcjum:
MPRB Sp. z o.o. ul. Dekerta 18 30-703 Kraków tel: 12 312 18 78 fax: 12 312 18 70	**Mosty Kraków S.A.** ul. Dekerta 18 30-703 Kraków	**MP Infra Sp. z o.o.** ul. Dekerta 18 30-703 Kraków

ZAMIERZENIE BUDOWLANE:

KONCEPCJA ROZBUDOWY DROGI KRAJOWEJ NR 79
NA ODCINKU MAGNUSZEW - RYCZYWÓŁ WRAZ Z UZYSKANIEM
DECYZJI O ŚRODOWISKOWYCH UWARUNKOWANIACH

STADIUM PROJEKTU: KONCEPCJA PROJEKTOWA

TYTUŁ RYSUNKU:

PLAN SYTUACYJNY
WARIANT 2.1

SKALA: 1 : 1 000

data: 06.2021

nr umowy: 85/2021

nr rys.: 2.2.3.1